Japan est.1951 | aiwa Japan est.1951 | AIWA Japan est.1951

BST-350
使用手冊

CH

Explore more at www.int-aiwa.com

重要安全說明

1. 請不要將設備放置在任何形式的熱源附近。
2. 請使用製造商指定的附件。
3. 如果有任何形式的設備損壞，請將所有服務/維修交給合格的人員。
4. 保留本使用者手冊以備將來參考/故障排除。
5. 請注意所有安全注意事項。

安全注意事項

1. 始終讓設備遠離火源和熱源。
2. 請勿嘗試拆卸或改裝設備。
3. 不要將設備暴露在過熱的環境中(直接陽光下曝曬等)。
4. 請勿將設備浸入任何形式的液體中。

配件

- BST- 350 藍牙音響 x1
- Type-C 充電線 x1
- 使用說明書 x1

產品規格

產品型號: BST-350
藍牙版本: V5.4
傳輸距離: ≥10米 (無障礙物)
播放模式: BT/ AUX / Micro SD card (TF card)
電池: 3.7V ,2000mAh
總額定消耗電功率: 10W
額定輸入電壓/電流: DC 5V/1A (Max)
播放時間: 13 小時 (取決於不同的音量)
充電時間: 4.5 小時 (電池電量耗盡狀態)
失真率: THD<10%
喇叭: ⌀2" x 1pc
產品尺寸: 110x74x74mm
工作溫度: 0°C~45°C

產品概覽

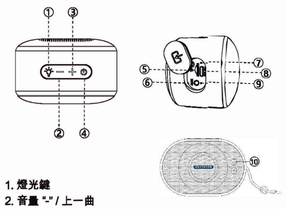

1. 燈光鍵
2. 音量 "-" / 上一曲
3. 音量 "+" / 下一曲
4. 開 / 關 / 音源 / 播放 / 暫停
5. Micro SD卡 (TF卡)
6. Aux 接口
7. 充電指示燈
8. 充電口
9. 重置鍵
10. 麥克風

連接產品

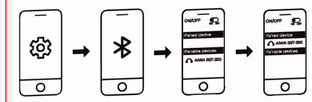

"⏻" 長按：打開音響，進入藍牙模式，音響會發出 "Welcome to AIWA" 和 "Bluetooth Mode" 未連接藍牙設備時 燈光快速運行 使用藍牙設備接收 "AIWA BST-350" 並草擬連接。
藍牙連接後，音響會發出"Bluetooth Connected "的聲音。
短按2下：音源切換模式
短按3下：啟動/關閉 siri
再次長按：關閉音響，音響發出" Bye bye"。
" ⟷ " 同時短按：斷開藍牙設備，音響會發出"藍牙斷開"的聲音，再同時短按一次，音響會自動連接藍牙設備。

音樂控制 -/+

短按1下：音量 "-" / "+"
長按：上一曲 / 下一曲
注意：當音響處於最大或最小音量時，音響會發出" Maximum Volume" 或 "Minimum Volume "
"⏻" 短按1下：播放/暫停

接聽電話 ⏻

短按1下：接聽/掛斷
長按：拒接電話

切換音源 ⏻

短按2下：音源切換模式
插入音源設備時，會先播放最後插入的設備。進入不同模式時，音響會發出不同的提示音進行引導。

燈光模式

短按1下：燈光模式切換
短按2下：燈光開/關

產品充電

紅燈亮：電池正在充電
紅燈熄滅：充滿電
注意：當音響電池電量低時，音箱會提示" Low Battery"。
為延長電池壽命，請至少每 45 天充滿電一次

智能省電功能

產品約5分鐘無任何操作，音箱將自動關機。
注意：關閉次長按 " ⏻ " 按鍵開啟音響

充電和電池信息

1. 本產品內置不可拆卸充電電池。請使用配備的 Type-C 充電線為電池充電。
2. 充電電流電壓為 5V / 1A (Max)。
3. 請選擇通過三規廠家安全認證的充電器。
4. 對音響反覆充電、超時充電會導致電池性能下降，這是所有充電電池的正常現象

限用物質含有情況標示

設備名稱：藍牙音響
Equipment name
型號（型式）：BST-350
Type designation (Type)

單元Unit	限用物質及其化學符號 Restricted substances and its chemical symbols				
	鉛Lead (Pb)	汞Mercury (Hg)	鎘Cadmium (Cd)	六價鉻 Hexavalent chromium (Cr⁺⁶)	多溴聯苯 Polybrominated biphenyls (PBB)	多溴二苯醚 Polybrominated diphenyl ethers (PBDE)
電路板	○	○	○	○	○	○
外殼	○	○	○	○	○	○
內部配線	○	○	○	○	○	○
通用器	○	○	○	○	○	○

備考1. "超出0.1wt%" 及 "超出0.01wt%" 係指該項限用物質之百分比含量超出百分比含量基準值。
Note 1: "Exceeding 0.1wt%" and "Exceeding 0.01wt%" indicate that the percentage content of the restricted substance exceeds the reference percentage value of presence condition.
備考2. "○" 係指該項限用物質之百分比含量未超出百分比含量基準值。
Note 2: "○" indicates that the percentage content of the restricted substance does not exceed the percentage of reference value of presence.
備考3. "—" 係指該項限用物質為排除項目。
Note 3: The "—" indicates that the restricted substance corresponds to the exception.

警語

經常接觸眼鏡之低功率射頻器材，非離線電源、公司、商號或使用者均不得擅自變更頻率、加大功率或變更原設計之特性及功能。
低功率射頻器材之使用不得影響飛航安全及干擾合法通信；經發現有干擾現象時，應立即停用，並改善至無干擾時方得繼續使用。
前項合法通信，指無電信管理法規定作業之無線電通信。
低功率射頻器材須起受合法通信或工業、科學及醫療用電波輻射性電機設備之干擾。

產品保修卡及服務保證書

為保障您的權益，請要求經銷商將店名、店址、購買日期等資料填寫清楚，提供自購買日期起 12 個月之免費保證服務。

* 購買日期填寫不實者，恕難免費服務，對購買日期之認定有爭議時，請出示購買證明(紙本或電子發票)
* 保證書遺失或購買日期未填寫者，則以出廠日加30天為保修起始日。
* 如需售後服務或有任何疑問，請洽詢原銷售店中心
* 總修專線：02 2662-4343 傳真：02-2664-4443
* 愛華網站：https://www.int-aiwa.com/

愛華國際股份有限公司

aiwa 服務保證書

品：
型：
主機機號：
購買日期：
店 名：
電 話：
地 址：
E-mail：
經銷商確認章
(請標蓋全銜名、詳址、電話)
進口商：中華大雄股份有限公司 電話：02-26624343

Japan est.1951 | aiwa Japan est.1951 | AIWA Japan est.1951

BST-350
User Manual

ENG

Explore more at www.int-aiwa.com

Important Safety Instructions

1. Please do not place device near any form of heat sources.
2. Please use the accessories specified by the manufacturer.
3. Please refer all servicing / repairs to a qualified personnel should there by any form of damage to the device.
4. Keep this user manual for future referencing/ troubleshooting.
5. Please heed ALL safety cautions.

Safety Cautions

1. Always keep device AWAY from fire and heat sources.
2. Do NOT attempt to disassemble or alter the device.
3. Do NOT expose device to excessive heat (Direct sunlight etc.).
4. Do NOT immerse device into any form of liquids.

Unboxing

- BST-350 BT speaker x1
- Type-C charging cable x1
- Instruction x1

Please refrain from using any damaged components.
Contact your local authorized AIWA distributor/customer service should you need any assistance.

Product Specifications

Model Number : BST-350
BT version : V5.4
BT Distance : ≥10M (When no obstacles)
Play Mode : BT / AUX / Micro SD card (TF card)
Battery : 3.7V , 2000mAh
Rated power : 10W
Charging Input : DC 5V / 1A (Max)
Working Time : 13 hours (depends on different volume
Charging Time : 4.5 hours (battery depleted state)
Distortion Rate : THD<10%
Driver uint : ⌀ 2" x 1pc
Product Size : 110 x 74 x 74 mm

The above playback & charging times are estimated values tested in a practical environment and may vary upon individual usage habits.

Product Overview

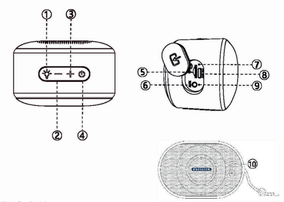

1. Light key
2. Volume "-" / Previous song
3. Volume "+" / Next song
4. On / off / Audio / Play / Pause
5. Micro SD card (TF card)
6. Aux port
7. Charging indicator
8. Charging port
9. Reset key
10. Mic

Connecting the Product

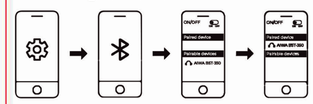

"⏻" Long press: Turn on the speaker and enter bluetooth mode.The speaker will voice "Welcome to aiwa" & "Bluetooth Mode".

Lighting will flash rapidly , use the bluetooth device to search for "AIWA BST-350" and click to connect.
Upon bluetooth connection, the speaker will voice " Bluetooth connected".

Short press x 2: Switch audio mode
Short press x 3: Start/Close siri
Long press : Power off the speaker,speaker will voice" Bye bye"

"⟷" Short press together: Disconnect Bluetooth device, then the speaker will voice "Bluetooth disconnected".
And short press "⟷" together again, speaker will connect to bluetooth device automatically.

Music control -/+

Short press x1 : Volume "-" / "+"
Long press : Previous / Next song
Note:When speaker is at Maximum or Minimum volume, the speaker will voice " Maximun volume" or "Minimum volume".
"⏻"
Short press x 1 : Play / Pause

Answer the phone ⏻

Short press x1 : Answer
Long press : Hang up

Switch audio playback modes ⏻

Short press X 2 : Switch audio playback mode.
The last connected source of audio will be the playback source.
Voice prompts from the speaker will be present while you switch between modes.

Light Mode

Short press x1 : Lighting effect switch
Short press x2 : Lighting on/ off

Product charge

Red light on : The battery is charging
Red light off : Fully charged
Low battery : The speaker will prompt " Low battery".
To preserve battery lifespan, fully charge at least once every 45 days.

Intelligent power saving function

The speaker will power down automatically after 5 minutes of inactivity.

Note : Please long press button" ⏻ "again to power on the speaker.

Charging and battery information

1. This product has a built-in non-removable and rechargeable battery. Please use the equipped Type-C cable to charge the battery.
2. The charging current voltage is 5V / 1A (Max).
3. Please choose the charger that passes the regular manufacturer's safety certification.
4. Repeated charging on the speaker will cause battery performance degradation overtime, which is a normal phenomenon for all rechargeable batteries.

Japan est.1951 | aiwa Japan est.1951 | AIWA Japan est.1951

E-Manu

Explore more at www.int-aiwa.com

Japan est.1951 | aiwa Japan est.1951 | AIWA Japan est.1951

BST-350
คู่มือการใช้งาน

TH

Explore more at www.int-aiwa.com

คำแนะนำเพื่อความปลอดภัย

1. กรุณาอย่าวางเครื่องไว้ใกล้แหล่งความร้อน
2. ควรใช้อุปกรณ์เสริมที่ระบุและผลิตจากโรงงานเท่านั้น
3. การส่งเครื่องซ่อม ควรติดต่อตัวแทนจำหน่ายหรือศูนย์บริการที่ได้รับการแต่งตั้งอย่างเป็นทางการเท่านั้น โปรดเก็บคู่มือเพื่อใช้อ้างอิงการใช้งาน ในโอกาสต่อไป
4. โปรดปฏิบัติตามข้อควรระวัง เพื่อความปลอดภัยในการใช้งาน

ข้อควรระวัง

1. โปรดเก็บอุปกรณ์ให้ห่างจากแหล่งจ่ายไฟและแหล่งความร้อนเสมอ
2. ห้ามถอดแยกชิ้นส่วนหรือดัดแปลงอุปกรณ์ต่างๆ
3. ห้ามวางเครื่องไว้กลางแสงแดดหรือทำให้เครื่องถูกความร้อนมากเกินไป
4. ไม่ควรให้ของเหลวทุกชนิดหยดลงในตัวเครื่อง

อุปกรณ์ภายในกล่อง

-ลำโพง BST-350
-สายชาร์จ USB Type-C
-คู่มือการใช้งาน

กรณีชิ้นส่วนเกิดความเสียหายไม่ควรใช้งานต่อเนื่อง ควรติดต่อตัวแทนจำหน่ายหรือศูนย์บริการที่ได้รับการแต่งตั้งอย่างเป็นทางการเท่านั้น เพื่อตรวจเช็คเครื่อง

ข้อมูลจำเพาะ

Model Number: BST-350
BTVersion: V5.4
ระยะรับสัญญาณบลูทูธ : ไม่เกิน 10 เมตร (โดยไม่มีสิ่งกีดขวาง)
Battery: 3.7V , 2000mAh
Rate Power: 10W
Charging Input: DC 5V/1A
โหมดการเล่นที่รองรับ: BT/Micro SD card(TF card)
ระยะเวลาในการใช้งาน:ประมาณ 13 ชั่วโมง(ขึ้นอยู่กับระดับเสียงที่ใช้งาน)
ระยะเวลาในการชาร์จ:ประมาณ 4.5 ชั่วโมง(ในกรณีที่แบตเตอรี่หมด)
Distortion Rate: THD<10%
Horn: ø "2 x 1pc
ขนาด: 110x74x74 mm

ข้อมูลข้างต้นเป็นค่าโดยประมาณที่ทดสอบจากการใช้งานจริงและอาจแตกต่างไปตามพฤติกรรมการใช้งานของแต่ละบุคคล

ภาพโดยรวม

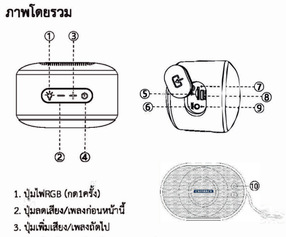

1. ปุ่มไฟRGB (กด1ครั้ง)
2. ปุ่มลดเสียง/เพลงก่อนหน้านี้
3. ปุ่มเพิ่มเสียง/เพลงถัดไป
4. ปุ่ม เปิด/ปิด(กดค้าง) โหมดAudio เล่นเพลง/หยุดเพลง
5. ช่องเสียบ SD card (TF card)
6. ช่องเสียบสาย AUX
7. ไฟแสดงสถานะการชาร์จ
8. พอร์ตชาร์จ
9. ปุ่มการตั้งค่า
10. ไมโครโฟน

การเชื่อมต่อบลูทูธ

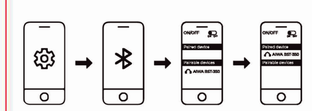

"⏻" 1. กดเพื่อ: เปิดเครื่องเพื่อการเชื่อมต่อบลูทูธ ลำโพงจะมีเสียง "Welcome to aiwa"
2. ไฟจะกะพริบ เพื่อค้นหาและเชื่อมต่อพร้อมจับคู่อุปกรณ์ "AIWA BST-350"
กดเพื่อเชื่อมต่อบลูทูธ ลำโพงจะมีเสียง Bluetooth connected
กด 2 ครั้ง: สลับโหมด Audio
กด 3 ครั้ง: เริ่ม/ปิด Siri
กดเพื่อ: เมื่อปิดเครื่องลำโพงจะมีเสียง "Bye Bye"

" ⟷ " พร้อมกัน: เพื่อตัดการเชื่อมต่อบลูทูธ ลำโพงจะมีเสียง "Bluetooth disconnected"
กด " ⟷ " พร้อมกัน อีกครั้งเครื่องจะทำการเชื่อมต่อบลูทูธอัตโนมัติ

เพิ่มเสียง-ลดเสียง -/+

กด1ครั้ง: เมื่อต้องการ เพิ่มเสียง-ลดเสียง
กดแช่: เพื่อเล่นเพลงก่อนหน้านี้/เพลงถัดไป
" ⏻ " กด1ครั้ง: เล่น/หยุดเพลงชั่วคราว
หมายเหตุ: เมื่อลำโพงอยู่ที่ระดับเสียงสูงสุดหรือต่ำสุดจะมีเสียงเตือน "Maximun volume" หรือ "minimum volume"

การรับโทรศัพท์ ⏻

กด1ครั้ง: รับสาย
กดแช่: วางสาย/ปฏิเสธการรับสาย

สลับโหมด Audio ⏻

กด2ครั้ง: สลับโหมด Audio
เสียบสาย AUX หรือ TF card เล่นเพลง แต่ต้องการเปลี่ยนเป็นโหมด Bluetooth
1. เปิดBluetooth อุปกรณ์อีกเครื่อง เชื่อมต่อ Bluetooth BST-350
2. กด2ครั้ง: เพื่อเปลี่ยนโหมด
เครื่องจะเชื่อมต่อไปยังเพลงที่เล่นครั้งล่าสุด
โดยจะมีเสียงแจ้งเตือนในระหว่างการสลับโหมด

โหมดไฟRGB

กด1ครั้ง: เปลี่ยนสี
กด2ครั้ง: เปิด/ปิด

การชาร์จแบตเตอรี่

ไฟสีแดง: กำลังชาร์จแบตเตอรี่
ไฟสีแดงดับ: แบตเตอรี่ชาร์จเต็มแล้ว
แบตเตอรี่ต่ำ: มีเสียงแจ้งเตือน "Low battery"
หมายเหตุ:เพื่อการถนอมแบตเตอรี่และอีกอายุการใช้งานของแบตเตอรี่
ทำการชาร์จอย่างน้อย1ครั้งทุกๆ45วัน

การประหยัดพลังงานแบบอัจฉริยะ

เครื่องจะปิดอัตโนมัติเมื่อไม่มีการใช้งานภายในเวลา 5 นาที
หมายเหตุ:กดแช่ " ⏻ " อีกครั้งเพื่อปิดเครื่อง

ข้อมูลการชาร์จและแบตเตอรี่

1. สินค้ารุ่นนี้มีแบตเตอรี่ในตัวไม่สามารถถอดแยกออกได้ และใช้สำหรับการชาร์จซ้ำ
2. กระแสไฟฟ้าหรือการชาร์จ 5V/1A (สูงสุด)
3. โปรดใช้สายชาร์จที่ได้มาตรฐานที่มีเบ็ปรับรองความปลอดภัยจากผู้ผลิตเท่านั้น
4. ไม่ควรชาร์จแบตเตอรี่ทิ้งไว้เป็นเวลานาน:เพราะจะส่งผลให้แบตเตอรี่เสื่อมเร็วกว่าปกติ

* ควรชาร์จแบตเตอรี่ทุกครั้งเมื่อแบตเตอรี่ลดลงในระดับต่ำสุด และไม่ควรให้แบตเตอรี่เป็น 0"

Japan est.1951 | aiwa Japan est.1951 | AIWA Japan est.1951

E-Manu

Explore more at www.int-aiwa.com